

INFORME FISCAL Y FINANCIERO
UNIVERSIDAD DEL TOLIMA
VIGENCIA 2022

1. INFORMACIÓN CONTABLE

En la estructura del informe se ubican los estados contables básicos la Universidad Del Tolima, es decir, (Estado de Situación Financiera y Estado de rendimiento financiero).

La Información contable a evaluar fue tomada del reporte a la Contaduría General de la Nación (Consolidador de Hacienda e Información Pública CHIP) vigencias 2022 - 2021 de conformidad con los lineamientos del Nuevo Marco Normativo, según Resolución 533 de 2015 NICSP, con la finalidad de establecer la viabilidad fiscal y financiera de la entidad e identificar el Déficit fiscal, así mismo; se evalúan los indicadores financieros y la capacidad de endeudamiento con la que cuenta la entidad para financiar sus actividades y cumplir con sus obligaciones y compromisos.

2. ESTADO DE SITUACIÓN FINANCIERA

Cifra en miles

CONCEPTO	VIGENCIA 2022	VIGENCIA 2021	VARIACIÓN \$	VARIACIÓN %
ACTIVOS	388.221	378.353	9.868	3%
EFFECTIVO Y EQUIVALENTE AL EFFECTIVO	37.821	55.862	(18.041)	-32%
INVERSIONES E INSTRUMENTOS DERIVADOS	8.479	531	7.948	1497%
CUENTAS POR COBRAR	12.486	5.029	7.457	148%
INVENTARIOS	-	71	(71)	-100%
PROPIEDADES, PLANTA Y EQUIPO	322.785	312.484	10.301	3%
BIENES DE USO PÚBLICO E HISTORICOS Y CULTURALES	817	810	7	1%
OTROS ACTIVOS	5.831	3.564	2.267	64%
PASIVOS	36.647	34.087	2.560	8%
CUENTAS POR PAGAR	8.038	9.074	(1.036)	-11%
BENEFICIOS A LOS EMPLEADOS	6.307	5.441	866	16%
PROVISIONES	713	953	(240)	-25%
OTROS PASIVOS	21.588	18.617	2.971	16%
PATRIMONIO	351.573	344.265	7.308	2%
PATRIMONIO DE LAS ENTIDADES DEL GOBIERNO	351.573	344.265	7.308	2%



CONTRALORÍA

DEPARTAMENTAL DEL TOLIMA

· La Contraloría del ciudadano ·

Al cierre de la vigencia fiscal 2022, La Universidad del Tolima presentó una variación absoluta en sus activos de \$9.868 millones, es decir, un incremento del 3% en comparación con la vigencia 2021. Los Pasivos aumentaron con \$2.560 millones, es decir, 8%, el Patrimonio Incrementó \$7.308 millones, con 2% en relación a la vigencia 2021.

2.1 ACTIVO

Las cuentas de mayor incidencia fueron:

Propiedad planta y Equipo con \$10.301 millones, es decir, 3% debido a construcción en curso de edificaciones seguido de **Inversiones e instrumentos derivados** con \$7.948 millones, con más del 100%, **Cuentas por cobrar** con \$7.457 millones con 148%, **Otros Activos** con \$2.267 millones, es decir, 64%. La cuenta **Efectivo y Equivalente al efectivo** disminuyó con 32%, es decir \$18.041 millones debido a disminución de saldos en las cuentas de depósitos financieros.

2.2 PASIVO

Los Pasivos totales de la entidad, cubren el 9% del Activo total

Las cuentas de mayor incidencia fueron:

Incrementaron: Otros Pasivos con \$2.971 millones, con 16%, originado recursos recibidos en administración seguido de **Beneficio a los Empleados** con \$866 millones, es decir 16%. La **Cuentas por pagar** disminuyó con 11%, es decir \$1.036 millones seguido de **Provisiones** con \$240 millones, es decir, 25% con relación con la vigencia 2021.

2.3 PATRIMONIO

Las cuentas del Patrimonio presentaron un incremento de \$7.308 millones equivalentes al 2%, donde la cuenta de Resultado de ejercicio anteriores fue la más representativa, toda vez que presentó un incremento de \$11.664 millones, con 100% frente a la vigencia 2021.

secretaria.general@contraloriatolima.gov.co www.contraloriatolima.gov.co

Carrera 3 entre calle 10 y 11, Edificio de la Gobernación del Tolima, 7 piso

Contacto: +57 (8) 261 1167 – 261 1169

Nit: 890.706.847-1



CONTRALORÍA

DEPARTAMENTAL DEL TOLIMA

· La Contraloría del ciudadano ·

ESTADO DE SITUACIÓN FINANCIERA UNIVERSIDAD DEL TOLIMA VIGENCIA 2022 - 2021

■ VIGENCIA 2022 ■ VIGENCIA 2021

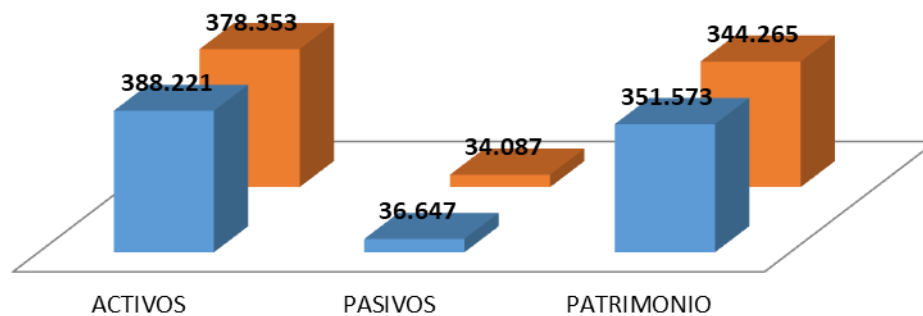

3. ESTADO DE ACTIVIDAD FINANCIERA, ECONOMICA Y SOCIAL

UNIVERSIDAD DEL TOLIMA				
COMPARATIVO 2022 - 2021				
(Cifras en miles de pesos)			VARIACIÓN	
CONCEPTO	2022	2021	\$	%
INGRESOS	179.617	142.929	36.688	26%
GASTOS	58.136	53.409	4.727	9%
COSTOS	121.481	89.520	31.961	36%

Los ingresos, Gastos y Costos de la entidad aumentaron en \$36.688, \$4.727 y \$31.961 millones, es decir, con 26%, 9% y 36% respectivamente en relación con la vigencia 2021.

secretaria.general@contraloriatolima.gov.co www.contraloriatolima.gov.co

Carrera 3 entre calle 10 y 11, Edificio de la Gobernación del Tolima, 7 piso

Contacto: +57 (8) 261 1167 – 261 1169

Nit: 890.706.847-1



CONTRALORÍA

DEPARTAMENTAL DEL TOLIMA

· La Contraloría del ciudadano ·

3.1 INGRESOS

CONCEPTO	VIGENCIA 2022	VIGENCIA 2021	VARIACIÓN \$	VARIACIÓN %
INGRESOS	179.617	142.929	36.688	26%
INGRESOS FISCALES	2.953	3.261	(308)	-9%
IMPUESTOS	2.946	3.261	(315)	-10%
CONTRIBUCIONES, TASAS E INGRESOS NO TRIBUTARIOS	7	-	7	100%
VENTA DE BIENES	1.147	1.001	146	15%
PRODUCTOS AGROPECUARIOS, DE SILVICULTURA, AVICULTURA Y PESCA	-	630	(630)	-100%
BIENES PRODUCIDOS	906	-	906	100%
BIENES COMERCIALIZADOS	241	370	(129)	-35%
VENTA DE SERVICIOS	65.933	48.649	17.284	36%
SERVICIOS EDUCATIVOS	67.296	47.437	19.859	42%
SERVICIOS DE SALUD	714	691	23	3%
OTROS SERVICIOS	188	595	(407)	-68%
DEVOLUCIONES, REBAJAS Y DESCUENTOS EN VENTA DE SERVICIOS (DB)	(2.265)	(76)	(2.189)	2880%
TRANSFERENCIAS Y SUBVENCIONES	107.459	88.747	18.712	21%
OTRAS TRANSFERENCIAS	107.459	88.747	18.712	21%
OTROS INGRESOS	2.123	1.270	853	67%
FINANCIEROS	850	245	605	247%
INGRESOS DIVERSOS	1.272	1.025	247	24%

Los Ingresos de la Universidad Del Tolima incrementaron \$36.688 millones, es decir, 26% con relación a la vigencia 2021.

Las Venta de Servicios aumentaron con \$17.284 millones, con 36%, con relación a la vigencia 2021, donde los ingresos de mayor recaudo fueron: Servicios Educativos con \$19.859 millones, es decir, 42% seguido de Servicio de salud con \$23 millones con 3%.

Las Transferencias y Subvenciones (Sistema General de participaciones, sistema General de Regalías y Sistema General de Seguridad Social) fueron la mayor fuente de ingresos para la Universidad Del Tolima, representadas con 58%, cuyo recaudo fue de \$107.459 millones en la vigencia 2022.

secretaria.general@contraloriatolima.gov.co www.contraloriatolima.gov.co

Carrera 3 entre calle 10 y 11, Edificio de la Gobernación del Tolima, 7 piso

Contacto: +57 (8) 261 1167 – 261 1169

Nit: 890.706.847-1



CONTRALORÍA

DEPARTAMENTAL DEL TOLIMA

· La Contraloría del ciudadano ·

GASTOS

CONCEPTO	VIGENCIA 2022	VIGENCIA 2021	VARIACIÓN \$	VARIACIÓN %
GASTOS	58.136	53.409	4.727	9%
DE ADMINSITRACION Y OPERACIÓN	46.386	38.191	8.195	21%
SUELDOS Y SALARIOS	27.595	22.847	4.748	21%
CONTRIBUCIONES IMPUTADAS	1.041	699	342	49%
CONTRIBUCIONES EFECTIVAS	4.384	3.865	519	13%
APORTES OBRE LA NOMINA	495	432	63	15%
PRESTACIONES SOCIALES	5.344	4.902	442	9%
GASTOS DE PERSONAL DIVERSOS	321	304	17	6%
GENERALES	5.631	3.387	2.244	66%
IMPUESTOS, CONTRIBUCIONES Y TASAS	1.572	1.751	(179)	-10%
DETERIORO, DEPRECIACIONES, AMORTIZACIONES Y PROVISIONES	4.223	3.478	745	21%
DETERIORO DE CUENTAS POR COBRAR	516	-	516	100%
DEPRECIACIÓN DE PROPIEDADES, PLANTA Y EQUIPO	2.959	2.513	446	18%
AMORTIZACIÓN DE ACTIVOS INTANGIBLES	520	474	46	10%
PROVISIÓN LITIGIOS Y DEMANDAS	226	490	(264)	-54%
OTROS GASTOS	1.206	74	1.132	1530%
COMISIONES	13	37	(24)	-65%
FINANCIEROS	22	29	(7)	-24%
GASTOS DIVERSOS	818	8	810	10125%
DEVOLUCIONES, REBAJAS Y DESCUENTOS EN VENTA DE SERVICIOS	352	-	352	100%
CIERRE DE INGRESOS, GASTOS Y COSTOS	6.319	11.664	(5.345)	-46%
CIERRE DE INGRESOS, GASTOS Y COSTOS	6.319	11.664	(5.345)	-46%

Los Gastos presentaron una variación de \$4.727 millones, es decir, un incremento del 9% en relación con la vigencia 2021.

Los Gastos de Administración y Operación fueron las más representativas, presentaron un incremento de \$8.195 millones, es decir, 21% donde le gastos de mayor incremento es de Sueldos y Salarios con \$4.748 millones con 21%; la cuenta **Otros Gastos** con \$1.132 millones, con más del 100% por último la cuenta **Deterioro, Depreciaciones, amortizaciones y Provisiones** incrementó con \$745 millones, es decir, con 21% con relación con la vigencia 2021.

secretaria.general@contraloriatolima.gov.co www.contraloriatolima.gov.co

Carrera 3 entre calle 10 y 11, Edificio de la Gobernación del Tolima, 7 piso

Contacto: +57 (8) 261 1167 – 261 1169

Nit: 890.706.847-1



CONTRALORÍA

DEPARTAMENTAL DEL TOLIMA

· La Contraloría del ciudadano ·

ESTADO DE ACTIVIDAD FINANCIERA, ECONOMICA Y SOCIAL UNIVERSIDAD DEL TOLIMA VIGENCIA 2022 - 2021

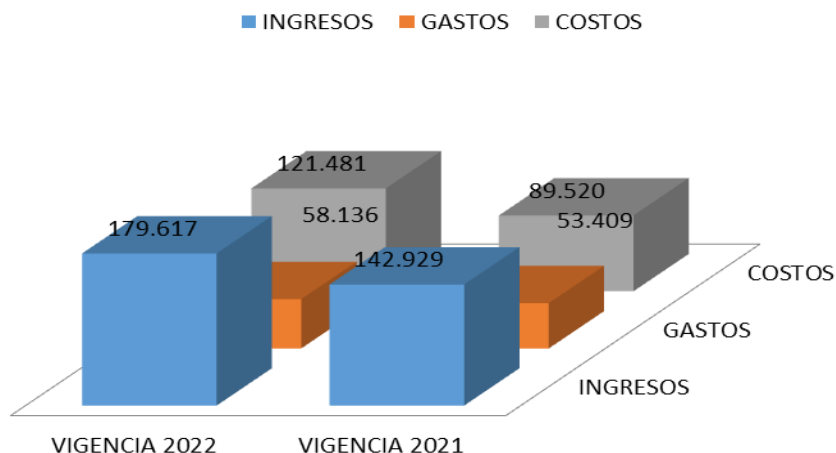

4. EXCEDENTE O DEFICIT

La Universidad Del Tolima, obtuvo un excedente del ejercicio de **\$6.3194** millones el para la vigencia 2.022.

5. INDICADORES FINANCIEROS

5.1 LIQUIDEZ Y SOLVENCIA

5.1.1 Razón Corriente: Muestra la capacidad que tiene la entidad para cubrir sus deudas en el corto plazo, ya que indica que por cada peso que debe, con cuantos se cuenta para respaldarlo.

$$\frac{\text{Activo Corriente}}{\text{Pasivo Corriente}} = \frac{64.565}{36.647} = 1,761 \text{ pesos}$$

El indicador muestra que por cada peso que la Universidad del Tolima debe a corto plazo, cuenta con 1,761 pesos en Activos corrientes para cubrirlos.

secretaria.general@contraloriatolima.gov.co www.contraloriatolima.gov.co

Carrera 3 entre calle 10 y 11, Edificio de la Gobernación del Tolima, 7 piso

Contacto: +57 (8) 261 1167 – 261 1169

Nit: 890.706.847-1



CONTRALORÍA

DEPARTAMENTAL DEL TOLIMA

· La Contraloría del ciudadano ·

5.1.2 Capital neto de Trabajo

El capital neto de trabajo es el resultado de restar del activo corriente los pasivos a corto plazo de la entidad. El capital de trabajo se considera como aquellos recursos que necesita la entidad para operar.

Activo corriente 64.565 - Pasivo Corriente 36.647 = \$27.918 millones

El resultado indica que el ente territorial cuenta con suficientes recursos para operar

5.2 NIVEL DEL ENDEUDAMIENTO SOBRE ACTIVOS TOTALES

Este indicador presenta el porcentaje de participación de los acreedores dentro de los activos del ente territorial.

Total, Pasivo 36.647 X 100 = 9%

Total, Activo 388.221

El resultado indica que del total de activos que posee La Universidad Del Tolima, el 9% está siendo financiado por los acreedores

5.3 RAZÓN DEL PATRIMONIO

Este indicador muestra hasta qué punto la entidad territorial tiene independencia financiera ante sus acreedores, se determina dividiendo el valor del patrimonio entre el activo total.

Patrimonio Total 351.573 = 91%

Activo Total 388.221

El porcentaje indica que el 91% de los activos, están siendo financiados con capital propio.

secretaria.general@contraloriatolima.gov.co www.contraloriatolima.gov.co

Carrera 3 entre calle 10 y 11, Edificio de la Gobernación del Tolima, 7 piso

Contacto: +57 (8) 261 1167 – 261 1169

Nit: 890.706.847-1



CONTRALORÍA

DEPARTAMENTAL DEL TOLIMA

· La Contraloría del ciudadano ·

CONCLUSIONES

- ✓ La Universidad del Tolima presenta una gestión Financiera aceptable en la vigencia 2022 mostrando signos de recuperación y estabilización de las finanzas de la entidad, ya que se logró entre otros, incrementar los recursos (**Transferencias y Subvenciones - Ingresos Fiscales**) así se logra superar el rezago de la inversión que se había generado a causa de los efectos de la pandemia Covid – 19 en la vigencia 2.020.
- ✓ Durante la vigencia 2.022 los ingresos Fiscales de la entidad Disminuyeron, aun después de levantar las medidas restrictivas de la pandemia Covid – 19, los ingresos fiscales de mayor incidencia en recuperación fueron: **Impuestos**.
- ✓ El Gasto de la vigencia 2022 se invirtió en mayor proporción en el Gasto de Administración y Operación donde las actividades fueron: **Sueldos y Salarios, Gastos Generales e Contribuciones efectivas**.

secretaria.general@contraloriatolima.gov.co www.contraloriatolima.gov.co

Carrera 3 entre calle 10 y 11, Edificio de la Gobernación del Tolima, 7 piso

Contacto: +57 (8) 261 1167 – 261 1169

Nit: 890.706.847-1